

ANSICHT SÜD-WEST M 1:250

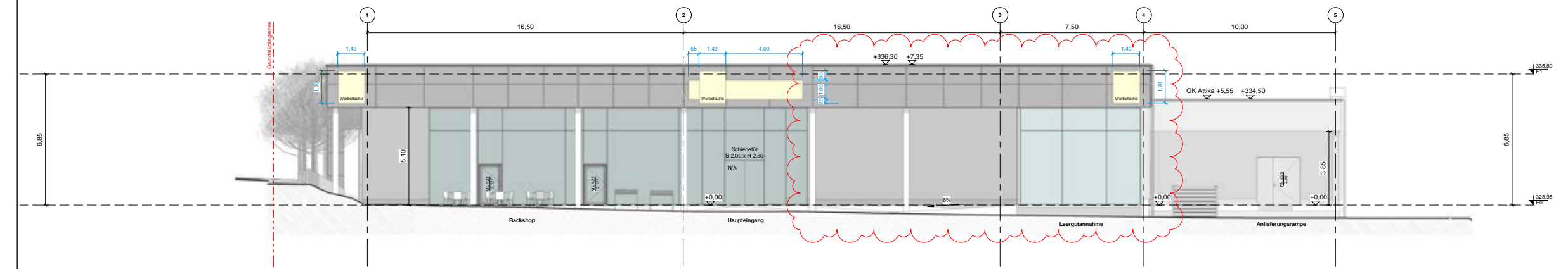

ANSICHT SÜD-OST M 1:250

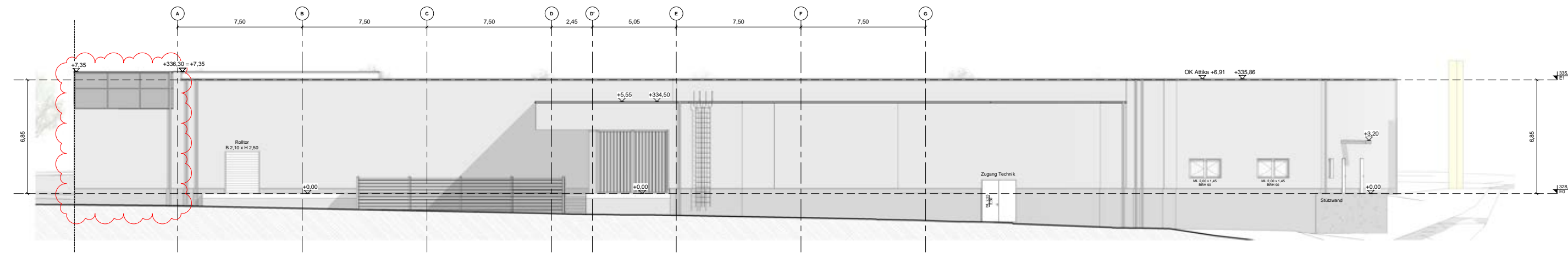

ANSICHT NORD-OST M 1:250

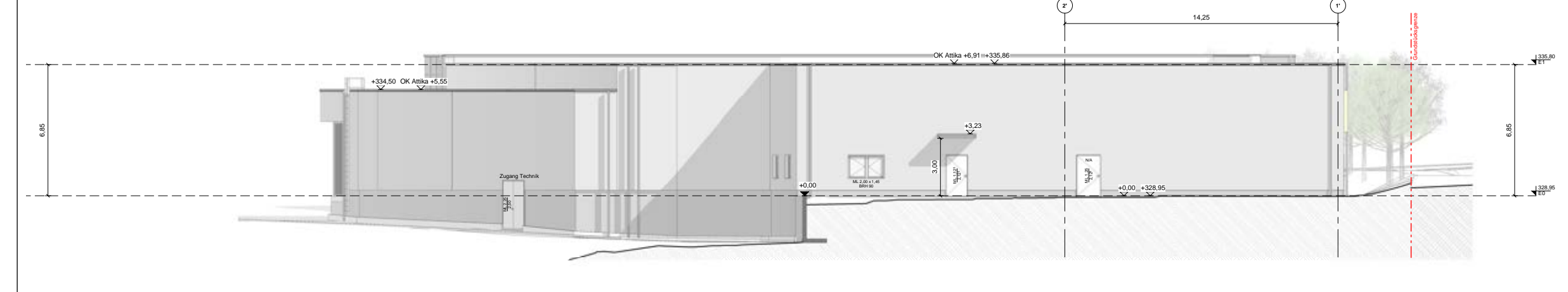

ANSICHT NORD-WEST M 1:250

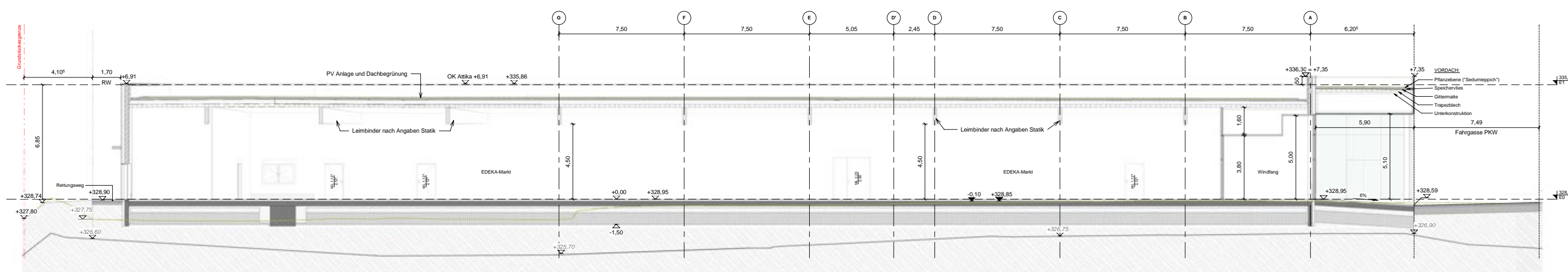

SCHNITT A-A M 1:250

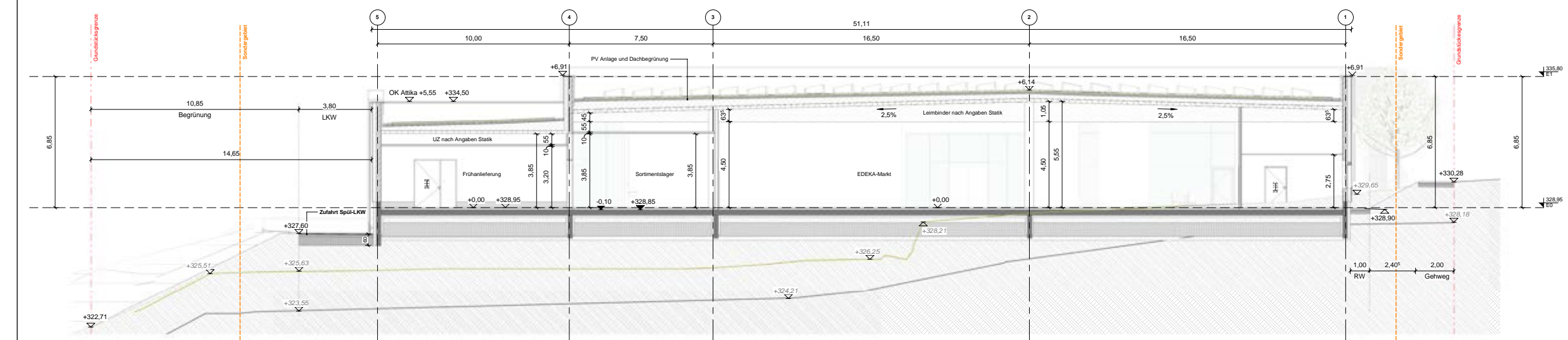

SCHNITT B-B M 1:250

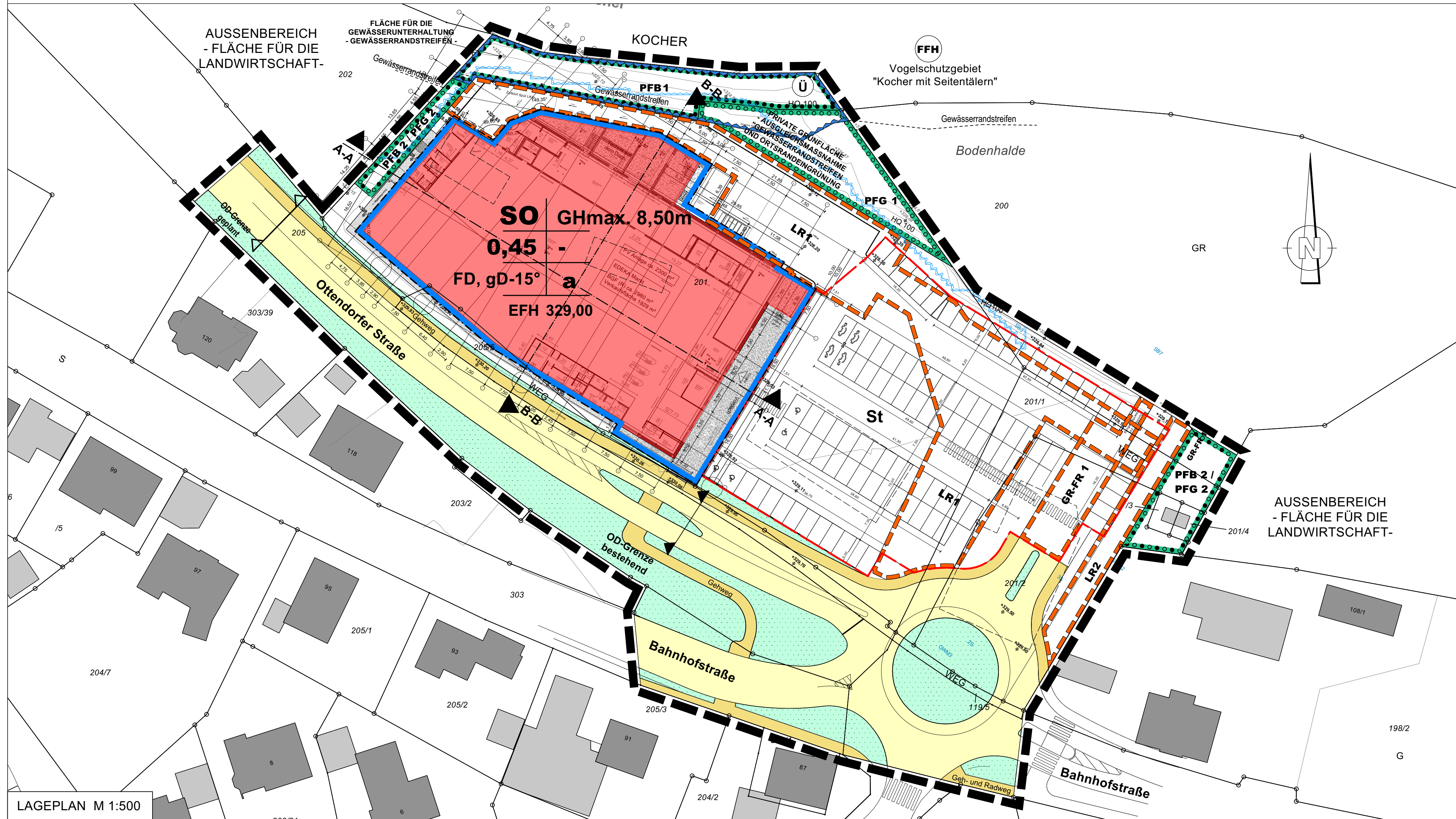

LAGEPLAN M 1:500



STADT : GAILDORF  
 GEMARKUNG : GAILDORF  
 FLUR : 0 (GAILDORF)  
 KREIS : SCHWÄBISCH HALL



VORHABEN- UND  
 ERSCHLIESSUNGSPLAN  
 ZUM VORHABENBEZOGENEN  
 BEBAUUNGSPLAN

**"SONDERGEBIET  
 ORTSEINGANG-WEST"**

Verfahren gemäß §13a BauGB

M 1 : 500 / 250

VORHABENTRÄGER: **Rommel Lebensmittelmarkt  
 Projektgesellschaft GmbH & Co. KG**  
 Von-Pistorius-Str. 14  
 70188 Stuttgart

ANERKANNT: STADT GAILDORF, DEN ...

GEFERTIGT: MUTLANGEN, DEN 30.06.2021 / 20.07.2022 /  
 21.06.2023

LKP Ingenieure GbR  
 Infrastrukturi- und  
 Stadtplanung  
 Uhländstraße 39  
 73557 Mutlangen  
 Telefon 07171 10447-0  
 post@lkp-ingenieure.de  
 www.lkp-ingenieure.de

Proj.-Nr. : 21RM002  
 Kennung : 263e